

Le sindromi influenzali in Piemonte

Settimana 17-2023: dal 24 al 30 aprile 2023

L'incidenza totale delle Sindromi Influenzali (ILI) nell'ultima settimana di monitoraggio è di 3,9 casi per 1000 assistiti e l'intensità è bassa.

La stagione epidemica è iniziata con qualche settimana d'anticipo rispetto alle stagioni precedenti, con valori settimanali decisamente più alti rispetto alle 3 ultime stagioni influenzali e degli altri anni di osservazione.

Il picco stagionale è stato raggiunto nella terza settimana di dicembre con un'incidenza di 19,4 casi per 1000 assistiti.

In Piemonte sono stati stimati più di 1 milione di casi dall'inizio della stagione.

Andamento dell'incidenza totale di ILI e confronto con le stagioni precedenti (2019/2020, 2020/2021 e 2021/2022)

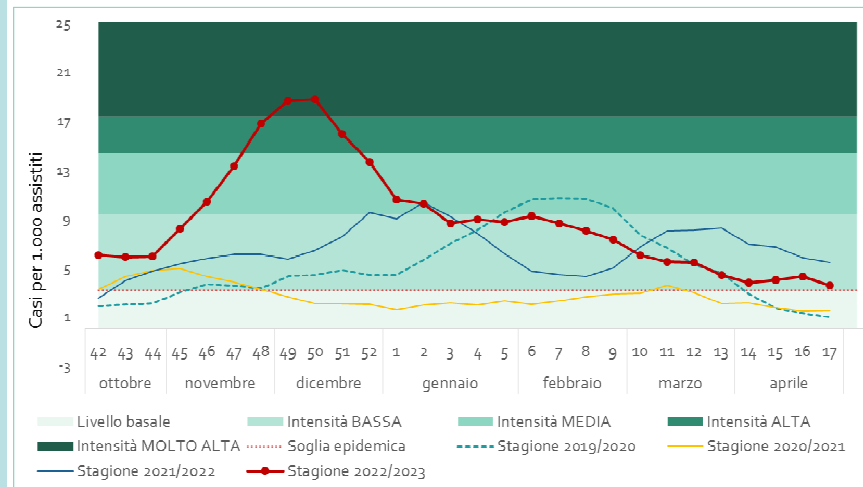

Andamento dell'incidenza di ILI per fasce d'età

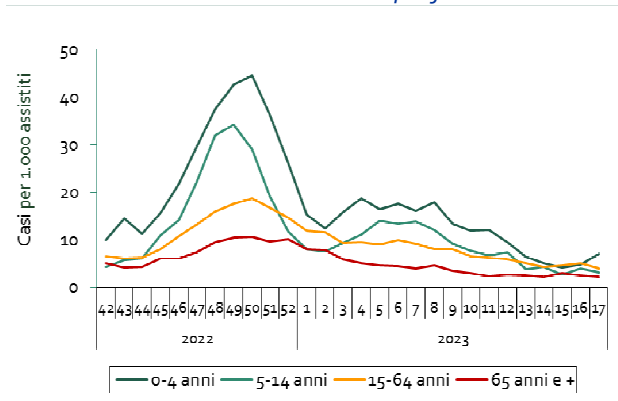

L'incidenza nella settimana 17 è in diminuzione in tutte le fasce d'età ad esclusione dei bambini tra gli 0 e i 4 anni:

- 7 casi per 1000 assistiti tra 0 e 4 anni
- 3,1 casi per 1000 assistiti nella fascia 5-14 anni
- 4 casi per 1000 assistiti nella fascia 15-64 anni
- 4,2 casi per 1000 assistiti per le persone con più di 64 anni

Le sindromi influenzali in Piemonte

Si stima che in Piemonte si siano ammalate in questa settimana di ILI circa 15000 persone: 1000 nella fascia d'età 0-4 anni, 1100 nella fascia 5-14 anni, 10500 tra i 15 e i 64 anni e 2400 fra gli ultrasessantacinquenni.

Numero di casi stimati e percentuale sul totale per fasce d'età - settimana 17/2023

0-4 anni	5-14 anni	15-64 anni	65 anni e +
7%	7%	70%	16%
1000	1100	10500	2400



A livello nazionale, l'incidenza totale è di 3,5 casi per 1000 assistiti. Nei bambini con meno di 5 anni l'incidenza è di 11,6 casi per 1000 assistiti, nei bambini tra i 5 e i 14 anni è di 4,9 casi per 1000 assistiti. Fra i 15 e i 64 anni si rilevano 3,1 casi per 1000 assistiti e 1,8 casi per 1000 assistiti negli ultrasessantacinquenni

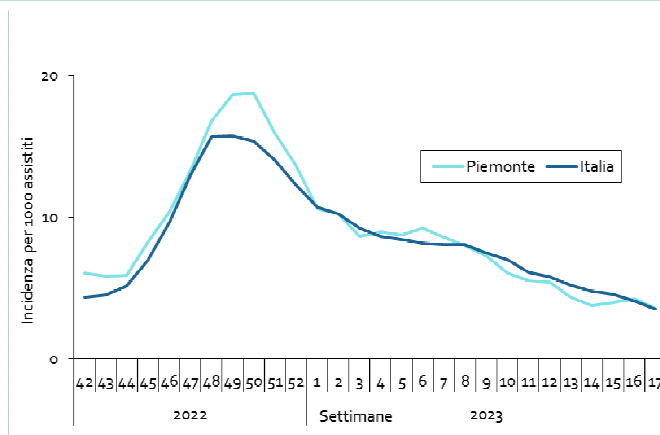

Rapporto Epidemiologico Influnet
Settimana 17- 2023

Nella 17a settimana Piemonte, Lombardia, Toscana, Abruzzo, Sicilia e Sardegna sono a bassa intensità e le altre regioni hanno raggiunto il livello basale. L'andamento della curva epidemica del Piemonte è rimasto sovrapponibile a quello nazionale per tutta la stagione.

In Piemonte prevalgono i virus di tipo A(H1N1) e A (H3N2), B (lineage Victoria) ma sono stati isolati altri virus respiratori come Coronavirus COVID-19, Virus Respiratorio Sinciziale, Adenovirus, Rhinovirus, virus Parainfluenzale, Metapneumovirus (Sorveglianza Virologica Influnet).



Servizio di riferimento Regionale di Epidemiologia per la sorveglianza,
la prevenzione e il controllo delle **Malattie Infettive**